

Die richtige Unterkunft und das Freizeitangebot entscheiden darüber, ob der Urlaub für Rollstuhlfahrer auch erholsam wird. Eure Informationen für einen schrankenlos schönen Winterurlaub in Tirol.

CHECKLISTE FÜR ROLLSTUHLTAUGLICHE BETRIEBE.

**FRAGEBOGEN**  
**KAUNERTALERHOF**

<b>Allgemein</b>
<p>All Inklusive –Hotel- mit Halbpension: der Einzige Hotel mit solchem Angebot.  <b>LEGENDE:</b></p> <p>TB = Türbreite            TG = Tiefgarage            &gt; = mehr als            &lt; = weniger als            UK = Unterkante            OK = Oberkante            T x B = Tiefe x Breite</p>

<b>Räumlichkeit</b>	<b>Kriterien</b>	<b>Erfüllt</b>
Parkplatz $\geq$ 350 cm	- Direkt vor dem Haus..... - Kein Behinderten-Parkplatz reserviert.	<input checked="" type="checkbox"/> JA
Verbindung vom Parkplatz zum Eingang	- mit einer Stufe  <i>Eine provisorische Holz-Rampe wird –wenn Rolli-Gäste im Haus sind- zur Verfügung gestellt</i>	<input checked="" type="checkbox"/> JA
	Nachtglocke gewährleistet	<input checked="" type="checkbox"/> JA

Eingangstür	<p>Eingangstür: Windfang durch 2 Türen:</p> <p>Erste Tür: - .Breite: 89 cm (<i>mittel schwer bedienbar</i>) - Schwelle: 3,5cm - Normale Tür</p> <p>Zweite Tür: - .Breite: 140 cm - Schwelle: 0 cm - Automatische Schiebetür</p>	
<p>Eingangsbereich + Sämtliche Hotelbereiche</p> <p><i>wie Speisesaal, Buffet, Bar, Rezeption</i></p>	<p>-Stufenlos und schwellenlos - geräumig</p> <p>- Bodenbelag im Eingangsbereich hat gute Rolleigenschaften</p> <p>- Durchgangsbreite von mindestens 150cm</p>	<p><input checked="" type="checkbox"/> JA <input checked="" type="checkbox"/> JA</p> <p><input checked="" type="checkbox"/> JA</p>
	<p>Im Restaurant/Bar: - Zufahrt zu den Tischen leicht möglich? - Ein Teil der Tische ist unterfahrbar?</p>	<p><input checked="" type="checkbox"/> JA <input checked="" type="checkbox"/> JA</p>
Lift	<p>Ebenerdig und schwellenlos erreichbar.</p> <p>Türbreite: 80 cm</p> <p>-Breite x Tiefe: 100 x 136 cm</p> <p>-Schalterhöhe maximal: -außen: 118 cm - innen: 140 cm</p>	<p><input checked="" type="checkbox"/> JA</p>

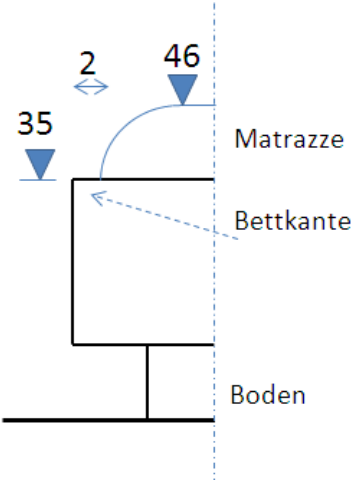
<p>1. Zimmer Nr. 206</p>	<p>Zimmer:  <i>Mit (fast) befahrbarer Dusche ausgestattet (siehe Fotos)</i></p> <ul style="list-style-type: none"> <li>- Türbreite: 85 cm</li> <li>- Schwelle: 2,5 cm</li> <li>- Abstandsbreite um das Bett herum (3 Seite):  123x123x80 cm  <i>Man muss den Sessel wegschieben, um mehr Platz zu gewinnen; sonst ist der Abstand: 123x58x80 cm</i></li> <li>- Betthöhe und Bettkante: :</li> </ul>  <ul style="list-style-type: none"> <li>- Kleiderstangenhöhe in den Schränken : 141 cm</li> <li>- Schrank mit Schiebetür.  in der Höhe des Rollstuhlfahrers (max 140 cm)</li> <li>- Ein Teil der Tische ist unterfahrbar (UK Höhe &gt;65 cm)</li> <li>- Schwellenhöhe vom Zimmer hinaus: ca. 10 cm (Fensterrahmen)</li> <li>- Wendekreis auf dem Balkon: 120 cm</li> </ul>	<p><input checked="" type="checkbox"/> JA</p>
	<p>Bad-WC (zusammen):  <i>Im Bad-WC sind keine Haltegriffe vorhanden.  Das Bad ist ziemlich eng. Das WC erreicht man mit dem Rollstuhl nur seitlich. (Siehe Skizze unten + Fotos)</i></p> <ul style="list-style-type: none"> <li>- Türbreite: 69 cm</li> <li>- Schwelle: 0 cm</li> <li>- Tür öffnet sich nach außen</li> <li>- WC Höhe: 50 cm</li> <li>- Befahrbarer Duschplatz?  JA, aber eine 4.5 cm Schwelle ist vorhanden.</li> <li>- Duschgröße 76 x 125 -cm (T x B)</li> <li>- Duschtür: 61 cm Die  <i>Duschtür öffnet sich nach innen</i></li> <li>- Haltegriffe in der Dusche ?</li> <li>- Dusche mit Duschsitz?  <i>Nein, aber eine Sitzgelegenheit mit Lehnen zum Duschen lässt sich gut organisieren.</i></li> </ul>	<p><input checked="" type="checkbox"/> JA</p> <p><input checked="" type="checkbox"/> NEIN  <input checked="" type="checkbox"/> NEIN</p>

- Spiegel im Bad in der Höhe des Rollstuhlfahrers?  
*Nicht im Bad, aber im Zimmer schon*
- Waschtisch unterfahrbar (UK mind. 65 cm) ?
- Wendekreis bei den Sanitärteilen:

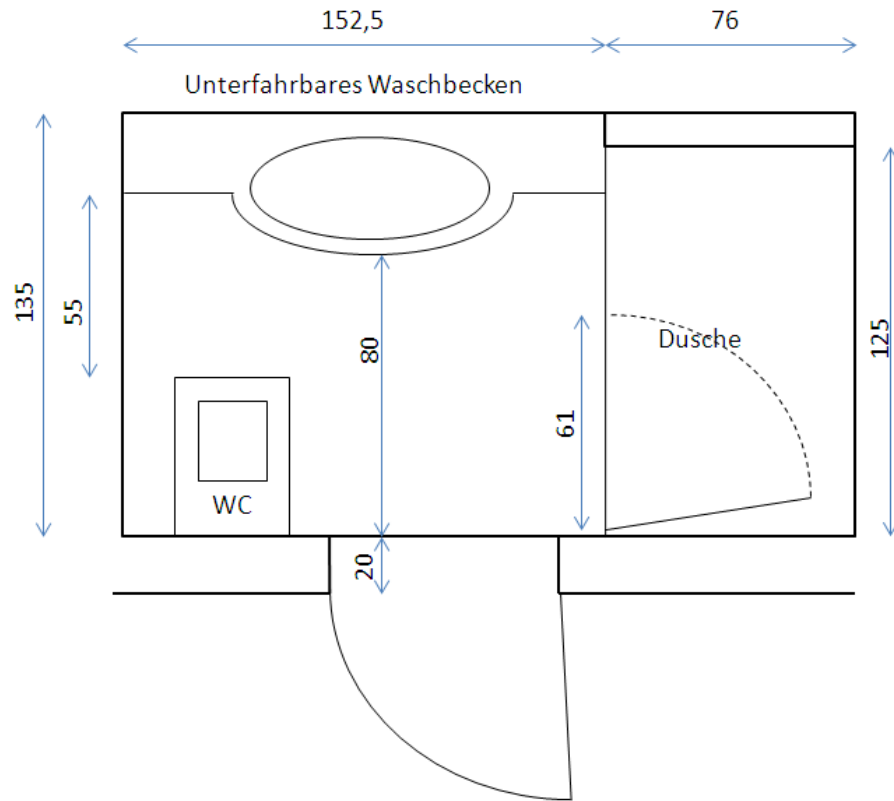

2. Zimmer Nr. 201:

Zimmer:

- Dieses Zimmer ist geräumiger als das Zimmer Nr. 206.
- Es ist mit Badewanne und einer Art Haltegriffe bei der Badewanne ausgestattet.
- Das WC ist aber zu kurz und die Tür öffnet sich nach innen: zu wenig Platz mit dem Rollstuhl, um die Tür zu schließen.
- Türbreite im Bad und WC beachten!

- Türbreite: 79 cm
- Schwelle: keine

- Abstandsbreite um das Bett herum:  
130x115x200cm

- Betthöhe und Bettkante:

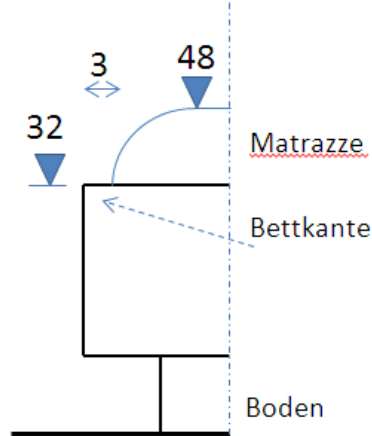

- Kleiderstangenhöhe in den Schränken: 135 cm
- Schwellenhöhe vom Zimmer hinaus (Balkon): 4 cm
- Türbreite zum Balkon: 78 cm
- Wendekreis draußen: 150 cm

